

## Le avventure dei Polacchi

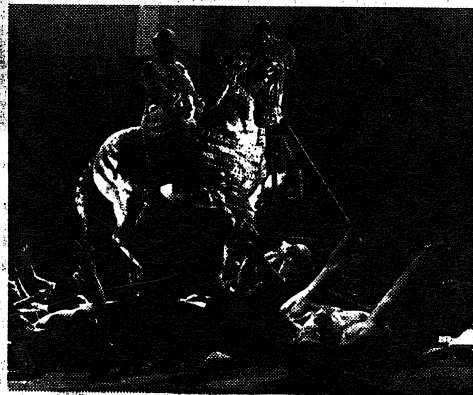

I Polacchi, ideazione drammaturgica del regista Marco Martinelli, si ispira al personaggio di Ubu e vuole essere un evento che toccherà il cuore della gioventù proprio per il fatto che davvero giovani sono gli attori

che fanno parte del progetto: un coro di 12 Palotini, gli sgherri-servitori di Ubu che sono l'incarnazione perfetta dello spirito adolescenziale della ribellione e della forza idealistica della denuncia di ogni prevaricazione.

La rappresentazione è il punto d'arrivo della "Non scuola" attoriale ravennate e del lavoro jarryano che il regista del Teatro delle Albe svolge con gli adolescenti.

Protagonisti dello spettacolo sono due attori storici del Teatro delle Albe: Ermanna Montanari e Mandiaye N'Diaye, che uniranno i loro vent'anni di esperienza teatrale con i vent'anni di vita dei ragazzi coinvolti. La rappresentazione ritorna, così, a Ravenna, la sua sede nativa che ne ha assistito il debutto italiano, dal 7 al 19 dicembre.

E' un ritorno molto atteso dal pubblico ravennate. La tournée italiana si è aperta a Bari e a Roma e ha già riscosso molti consensi da parte della critica nazionale.

