

la Repubblica

Direttore Eugenio Scalfari

31 OTT. 1991

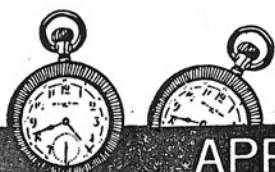

APPUNTAMENTI

Le Albe vanno in scena con la mistica "Rosvita"

RAVENNA — Dopo il felice debutto all'ultimo festival di Santarcangelo, il Teatro delle Albe-Ravenna Teatro ripresenta «Rosvita», di e con Ermanna Montanari, oggi alle 21 nella chiesa di Santa Maria delle Croci a Ravenna.

Lo spettacolo è una originale rielaborazione dei testi teatrali di Rosvita di Gandersheim, monaca sassone del X secolo, la prima scrittrice di teatro di cui si abbiano notizie in Occidente.

«Non so spiegare bene perchè mi sono innamorata di Rosvita — racconta Ermanna Montanari — Rosvita sogna vergini infuocate, pronte a dare la vita per la castità, ride dei pagani stolti e volgari, crede ai miracoli ed è sicura di un amore eterno».

Nello spettacolo la Montanari disegna, cambiando toni di voce, sdoppiandosi e triplicandosi, la nascita di una vocazione letteraria e teatrale fuori dalla norma, percorsa da estasi mistiche e rivendicazioni femminili di libertà. Le musiche di Bach e Debussy saranno eseguite da Vanni Montanari al flauto. La regia è di Marco Martinielli. Lo spettacolo replica in Santa Maria delle Croci fino al 3 novembre. (L.ber.)

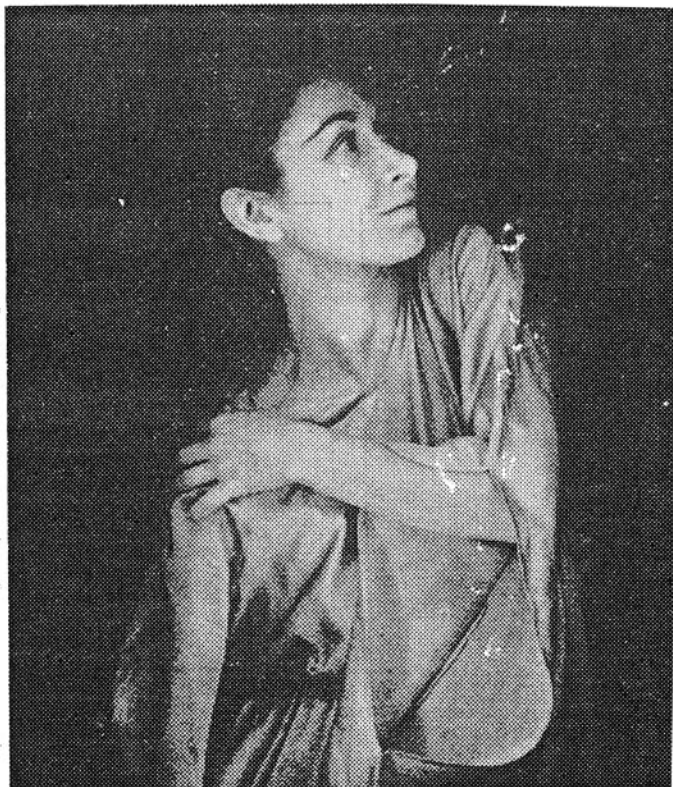

Ermanna Montanari delle Albe